

Réalisations
d'Alsace







Sommaire

<i>F - 67000 Strasbourg Palais de Justice Place du Tribunal</i>	4
<i>F - 67000 Strasbourg Quai Sud, tronçon quai des pêcheurs et bateliers</i>	8
<i>F - 67500 Haguenau Eco-Quartier Le Thurot Palais de Justice</i>	12
<i>F - 67720 Hoerd Place et Rue de la Wantzenau</i>	14
<i>Prises de vues de nos anciennes réalisations ...</i>	18
<i>F - 67210 Obernai Place de l'hotel de Ville et diverses ruelles centre ville</i>	20
<i>F - 67000 Strasbourg Place de l'homme de fer Station Tram</i>	22
<i>F - 67000 Strasbourg Rue des grandes Arcades</i>	24
<i>F - 67240 Bischwiller Place de la gare - Rue Maréchal Joffre</i>	26
<i>F - 67240 Bischwiller Place du musée La Laub Place de l'Hotel de ville Rue des Fileurs et Gal. Rampont</i>	28
<i>F - 67160 Wissembourg Place de la République</i>	30

Strasbourg
Palais de Justice
Place du Tribunal





Projet / Projekt : 2017 - 2018
F - 67000 Strasbourg
Palais de Justice, Place du Tribunal

Produits / Produkte Kronimus :
3.600 m² Pavés BARRETTO,
poncé-grenaillé-brillant, 3 teintes mélangées
3.600 m² Pflaster BARRETTO
geschliffen und glanzgestrahlt,
3 Farben gemischt verlegt

600 m² Pavés CITY-TRUCK 18x24x12 cm
poncé-grenaillé-brillant, 1 teinte
600 m² Pflaster CITY-TRUCK 18x24x12 cm
geschliffen und glanzgestrahlt, 1 Farbe

150 m² Pavés BARRETTO NOBLE
Poncé et Poncé-Grenaillé-Brillant, 1 teinte
150 m² Pflaster BARRETTO NOBLE
geschliffen und geschliffen + glanzgestrahlt, 1 Farbe

Revêtement / Ausführung Vorsatz :
Barretto DPG brillant 33
Porment rouge forêt-noire
Nr. 33 Porment Schwarzwälder rot
geschliffen und geschliffen + glanzgestrahlt

Barretto DPG brillant 771
Rottweil granit-ocre clair
Nr. 771 Granit ockergelb hell

Barretto DPG brillant 772
Haller granit-ocre moyen
Nr. 772 Granit ockergelb mittel

City-Truck DPG brillant 771
granit-ocre clair
Nr. 771 Granit ockergelb hell

BARRETTO NOBLE DPA et DPG brillant 225
Vanadium noir
Nr. 225 Vanadium schwarz

Maitre d'Ouvrage / Bauherr
Eurométropole de Strasbourg EMS /
Stadt Strasbourg

Maitre d'Oeuvre / Architekt und Ingenieur Büro
Acte 2 F-67 Obernai
Ingérop F-67 Oberhausbergen

Entreprise de pose TP / Verarbeiter
Jean-Lefèbvre F 67 Schweighouse

Strasbourg

Palais de Justice

Place du Tribunal



6



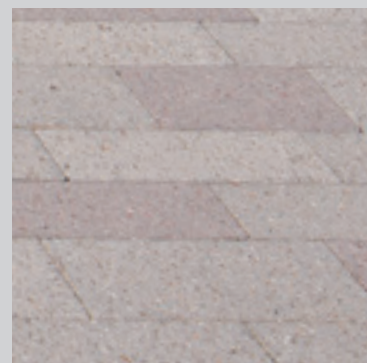

33 DPG Brillant
 Nr. 33 geschliffen + glanzgestrahlt
 771 DPG Brillant
 Nr. 771 geschliffen + glanzgestrahlt
 772 DPG Brillant
 Nr. 772 geschliffen + glanzgestrahlt
 225 DPA et DPG Brillant
 geschliffen und geschliffen + glanzgestrahlt

Strasbourg
Quai Sud

8





Projet / Projekt : 2018

F - 67000 Strasbourg

Quai Sud, tronçon quai des pêcheurs et bateliers

Produits / Produkte Kronimus :

8.000 m² Pavés K4 - Akès

16x32x10 cm grenailé

8.000 m² K4 Pflaster

16x32x10 cm sandgestrahlt

300 m² Caniveau Akès à pente

16x24x14-12,5 cm grenailé

300 m² Rinne Akès mit Gefälle

16x24x14-12,5 cm sandgestrahlt

25 Entourages d'arbres Akès

330x230x30 cm grenailé

25 Baumumrandungen

330x230x30 cm sandgestrahlt

Revêtement / Oberflächen :

K4 Akès

Velouro granit gris artic 265 RGR

Velouro granit grau artik Nr. 265 sg

Caniveau Akès / Rinne Akès

Velouro granit gris artic 265 RGR

Velouro granit grau artik Nr. 265 sg

Entourages d'arbres Akès / Baumumrandungen

Velouro granit gris artic 265 RGR

Velouro granit grau artik Nr. 265 sg

Maitre d'Ouvrage / Bauherr :

La ville de Strasbourg / Stadt Straßburg

Maitre d'Oeuvre / Architekt und Ingenieur Büro :

Alfred PETER, Architecte-Paysagiste

F-67000 Strasbourg

Emch et Berger

F-67800 Hoenheim

Entreprise de pose TP / Verarbeiter :

Eurovia, F-67120 Molsheim

Strasbourg

Quai Sud,
tronçon quai des pêcheurs et bateliers





11

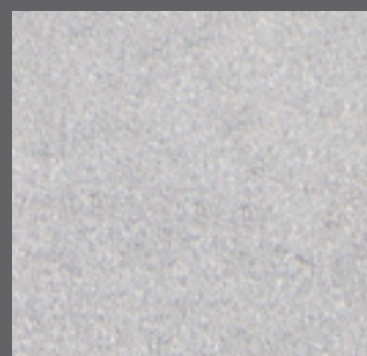

Granit gris 265 RGR
Granit grau Nr. 265 sg

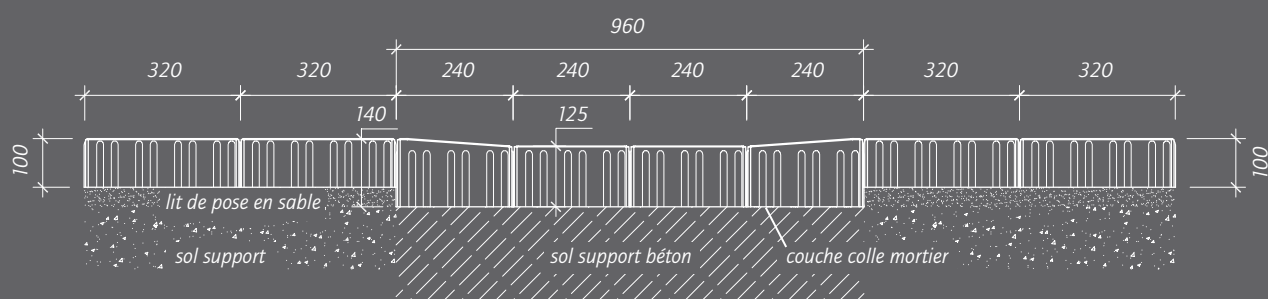

Haguenau
Eco-Quartier Le Thuot
Palais de Justice





Projet / Projekt : 2017 - 2018
F - 67500 Haguenau
Eco-Quartier Le Thurot - Palais de Justice

Produits / Produkte Kronimus :
250 ml Mobilier urbain, murêts, bancs,
gradins, escaliers en marches blocs
*250 lfm Gestaltungselemente,
Sitzelemente, Blockstufen*

600 m² Pavés City-Truck et City-Truck ECO drainant,
30x18, 24x18 et 18x18x10 cm
*600 m² Pflaster City-Truck und City-Truck Öko,
30x18, 24x18 et 18x18x10 cm*

Revêtement / Oberflächen :
Béton lisse rouge gommé 192
Kiesbeton rot Radier-effekt Nr. 192

Escalier marche-blocs / Blockstufen
Rouge grenailé fin 192 RGR
Rot Nr. 192 fein sandgestrahlt

City-Truck
teintés anthracite 586
Anthrazit Nr. 586 gefärbt

Maitre d'Ouvrage / Bauherr :
La ville de Haguenau / Stadt Haguenau

Maitre d'Ouvre / Architekt und Ingenieur Büro :
Faubourg 2,4,5, F-75000 Paris
O.T.E., F-67400 Illkirch

Entreprise de pose TP / Verarbeiter :
Jean-Lefèbvre, F-67 Schweighouse



192 rouge gommé
Rot Nr. 192 Radier-effekt

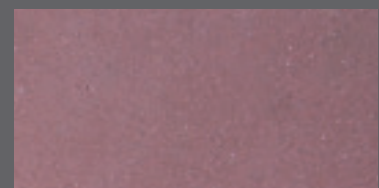

192 rouge RGR
Rot Nr. 192 fsg



anthracite 586 teinté
Anthrazit Nr. 586 gefärbt

Hoerdt
Place et Rue
de la Wantzenau





Projet / Projekt : 2016 - 2017
F - 67720 Hoerdts
Place et Rue de la Wantzenau

Produits / Produkte Kronimus :
1.000 m² Pavés City-Truck type Buhl
18x24x12 et 18x18x12 cm
1.000 m² Pflaster City-Truck Typ Bühl
18x24x12 und 18x18x12 cm

900 m² Barretto Noble 10 cm, 6 formats
900 m² Barretto Noble 10 cm, 6 Formate

300 ml Caniveau Waterline 30x20x14 cm
300 lfm Rinne Waterline 30x20x14 cm

200 m² Dalles Grandezza 30x60x12 cm
200 m² Grandezza Platten 30x60x12 cm

6 Entourages d'espace-vert Type Lipsheim
6 Baumumrandungen-Blumenbeet Typ Lipsheim

Revêtement / Oberflächen :
Pavés City-Truck / City-Truck Pflaster
Toscane 694 Poncé antidérapant
Toskana Nr. 694 geschliffen und rutschhemmend

Barretto Noble
Manganèse 63 Satiné brillant et grenailé
Mangan Nr. 63 seidenmattiert und gestrahlt

Waterline
Granit noir nr 257 grenailé
Schwarzgranit Nr. 257 sandgestrahlt

Grandezza
Toscane 694 Poncé antidérapant
Toskana Nr. 694 geschliffen und rutschhemmend

Entourages EV. / Baumumrandungen
Acero 738 DPA et RGR
Acero Nr. 738 geschliffen und sandgestrahlt

Maitre d'Ouvrage / Bauherr :
La ville de Hoerdts / Stadt Hoerdts

Maitre d'Ouvre / Architekt und Ingenieur Büro :
Parenthèse-paysage, F-67400 Illkirch
Berest, F-67400 Illkirch

Entreprise de pose TP / Verarbeiter :
Pontiggia TP, F-67720 Hoerdts

Hoerdt

Place et Rue de la Wantzenau



16



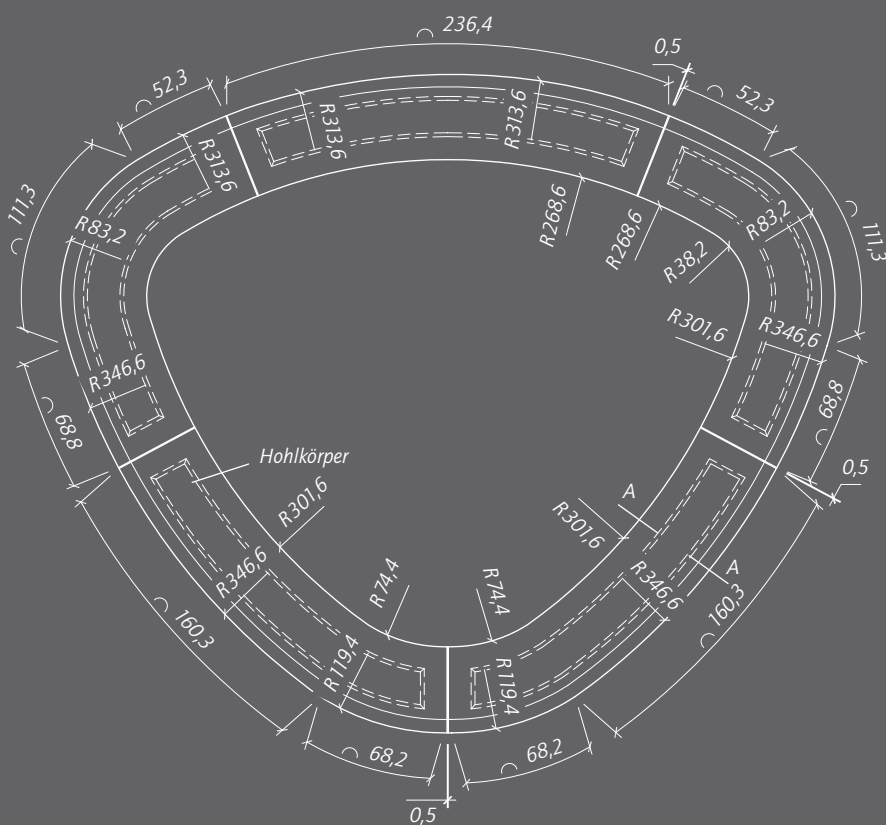

Toscane 694 DPA
Toskana Nr. 694 gs



Manganèse 63 Satiné brillant et grenailé
Mangan Nr. 63 seidemattiert u. sandgestrahlt

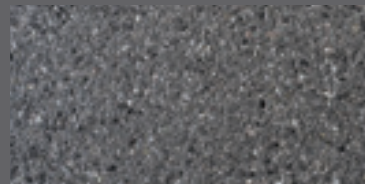

Granit noir 257 RGR
Schwarzgranit Nr. 257 sg



Acero 738 DPA et RGR
Acero Nr. 738 gs und sg

Prises de vues
de nos anciennes
réalisations ...



F - 67210 Obernai Place de l'hotel de Ville et diverses ruelles centre ville



F - 67000 Strasbourg Place d'homme de fer



F - 67000 Strasbourg Rue de grandes Arcades



F - 67160 Wissembourg Place de la République

19



F - 67240 Bischwiller Place de la Gare - Rue Maréchal Joffre



F - 67240 Bischwiller Place du Musée La Laub
Place de l'Hotel de ville
Rue des Fileurs et Gal. Rampont

Obernai

Place de l'hotel de Ville
... réalisée il y a 30 ans





Projet / Projekt : 1986 - 1988
F - 67210 Obernai
Place de l'hotel de Ville
et diverses ruelles centre ville

Produits / Produkte Kronimus :
Pavé carré rustique 10x10x8 cm
Quadratpflaster rustikal 10x10x8 cm

Pavés Arconda Arceau 8 cm
Arconda Bogen 8 cm

Pavés Arconda linéaire
2 formats 13,4x13,4 et 13,4x20,1x8 cm
Arconda Linearpflaster
2 Formate 13,4x13,4 et 13,4x20,1x8 cm

Revêtement / Oberflächen :
Kroniment rouge grès 1 grenailé
Kroniment sandsteinrot Nr. 1 sandgestrahlt

Maitre d'Ouvrage / Bauherr :
La ville d'Obernai / Stadt Obernai

Maitre d'Oeuvre / Architekt und Ingenieur Büro :
DDE de Barr
Strassenbauamt Barr

Entreprise de pose TP / Verarbeiter :
Cochery, F-67120 Molsheim

Revisité / wieder besichtigt :
Août 2018 / August 2018



Strasbourg

Place de l'Homme de Fer, Station Tram

... réalisée il y a 25 ans



22





Projet / Projekt : 1994 - 1995

F - 67000 Strasbourg
Place de l'homme de fer
Station Tram

Produits / Produkte Kronimus :

Dalles Design 40x40, 40x60 et 20x20x8 cm
3 couleurs poncés

*Edelplatten 40x40, 40x60 und 20x20x8 cm
3 Farben geschliffen*

Fabrication spéciale Entourages d'espaces verts
Sonderanfertigung Blumenbeet

Couvertine de mur sur mesure

Maßanfertigung der Mauerabdeckplatten

Revêtement / Oberflächen :

Dalles / Platten

Porphyre rouge 136 poncé antidérapant

Porphyrtrot Nr. 136 geschliffen und rutschhemmend

Granit gris type buhl 209 poncé antidérapant

*Granit grau Typ Bühl Nr. 209 geschliffen
und rutschhemmend*

Quartz blanc nr 549 poncé antidérapant

Quartz-weiß Nr. 549 geschliffen und rutschhemmend

Maitre d'Ouvrage / Bauherr :

La ville de Strasbourg CUS / *Stadt Straßburg*

Maitre d'Ouvre / Architekt und Ingenieur Büro :

Guy Clapot, 67-Strasbourg

Entreprise de pose TP / *Verarbeiter :*

Trabet, F-67500 Haguenau

Revisité / *wieder besichtigt :*

Août 2018 / *August 2018*

23



Strasbourg

Rue des Grandes Arcades

... réalisée il y a 21 ans





Projet / Projekt : 1997
F - 67000 Strasbourg
Rue des grandes Arcades

Produits / Produkte Kronimus :
5.000 m² Pavés City-Truck
18x30 et 18x18x10 cm grenailé
5.000 m² City-Truck Pflaster
18x30 und 18x18x10 cm sandgestrahlt

Revêtement / Oberflächen :
Kronit granit foncé 507 grenailé
Granit dunkel Nr. 507 sandgestrahlt

Maitre d'Ouvrage / Bauherr :
La ville de Strasbourg CUS / Stadt Straßburg

Maitre d'Ouvre / Architekt und Ingenieur Büro :
Service Bureau d'Etudes Voirie Centre CUS
67-Strasbourg

Entreprise de pose TP / Verarbeiter :
Trabet, F-67500 Haguenau

Revisité / wieder besichtigt :
Août 2018 / August 2018



Bischwiller Place de la gare ... réalisée il y a 16 ans



1500 m² Pavé Velouro et Harmonie 20x20 et 10x20x8 cm, angulaire
1500 m² Velouro und Fino-Pflaster 20x20 et 10x20x8 cm, Eckstein 90°

26



400 m² Passage piéton et carrefour,
Pavé City-Truck 18x18 et 18x30x12 cm
400 m² Fußgängerzone, Pflaster City-Truck 18x18 und
18x30x12 cm für Zebrastreifen und Kreuzung Belag





800 ml Bordure de voirie haute et basse
Beton Bordsteine hoch und rund

Projet / Projekt : 2002
F - 67240 Bischwiller
Place de la gare - Rue Maréchal Joffre

Produits / Produkte Kronimus :
Description voir sous les images
Beschreibung siehe unter den Bildern

Revêtement / Oberflächen :
Velouro rouge grès 98 grenaillé fin
Velouro Sandsteinrot Nr. 98 fein sandgestrahlt
Velouro granit jaune 290 grenaillé fin
Velouro Granit gelb Nr. 290 fein sandgestrahlt
Harmonie basalte noir 514 lavé fin
Fino basalt schwarz Nr.514 fein sandgestrahlt

Bordures / Bordsteine City-Truck
Marbres des alpes blancs 239 grenaillé
Alpenmarmor weiß Nr. 239 sandgestrahlt

City-Truck
Krophyr rouge 3 RGR et vert cristallin 30 RL
Krophyr rot Nr. 3 sg und Kristallgrün Nr. 30 wg

Maitre d'Ouvrage / Bauherr :
La ville de Bischwiller / *Stadt Bischwiller*

Maitre d'Oeuvre / Architekt und Ingenieur Büro :
Service technique de la Mairie de Bischwiller

Entreprise de pose TP / *Verarbeiter* :
Eurovia, F-67500 Haguenau

Revisité / *wieder besichtigt* :
Août 2018 / *August 2018*



1 Giratoire complet bordure en City-Truck 21x35x50 cm et pavé city-truck set de courbes
Kreisverkehr mit Bordsteine City-Truck 21x35x50 cm und Pflaster City-Truck Kurvenstein

Bischwiller

Place de l'Hotel de ville
... réalisée il y a 26 ans





Projet / Projekt : 1992

F - 67240 Bischwiller

Place du musée La Laub - Place de l'Hotel de ville -
Rue des Fileurs et Gal. Rampont

Produits / Produkte Kronimus :

3.500 m² Pavés Kromana, 3 formats, 8 cm

3.500 m² Kromana Pflaster, 3 Formate, 8 cm

400 m² Pavés Arconda linéaire, 2 formats, 8 cm

400 m² Arconda Linearpflaster, 2 Formate, 8 cm

90 m² Dalles Magma 45x60 et 60x90x8 cm

90 m² Magma-Platte 45x60 et 60x90x8 cm

800 m² Pavés Kromana, 5 formats, 10 cm

800 m² Kromana Pflaster, 5 Formate, 10 cm

500 ml Bordure de voirie hautes et franchissables

500 lfm Beton Bordsteine, hoch und rund

Revêtement / Oberflächen :

Kromana

Kroniment jaune 197 grenailé

Kroniment gelb Nr. 197 sandgestrahlt

Jura kronit beige 309 grenailé

Arconda linéaire / Arconda Linearpflaster

Kroniment rouge 1 grenailé

Kroniment Nr. 1 sandgestrahlt

Dalles Magma / Magma-Platten

Rouge grès 350 grenailé

Sandsteinrot Nr. 350 sandgestrahlt

Bordures / Bordsteine

Kronit foncé 53 grenailé

Kronit dunkel Nr. 53 sandgestrahlt

Maitre d'Ouvrage / Bauherr :

La ville de Bischwiller / Stadt Bischwiller

Maitre d'Oeuvre / Architekt und Ingenieur Büro :

Service technique de la Mairie de Bischwiller

Entreprise de pose TP / Verarbeiter :

Eurovia, F-67500 Haguenau

Rietsch paysages, F-67100 Cronenbourg

Revisité / wieder besichtigt :

Août 2018 / August 2018



Wissembourg

Place de la République

... réalisée il y a 33 ans





Projet / Projekt : 1985
F - 67160 Wissembourg
Place de la République

Produits / Produkte Kronimus :
1.500 m² Pavés Arconda linéaire
2 formats : 13,4x13,4 et 13,4x20,1x8 cm, 4 couleurs
1.500 m² Arconda Linearpflaster
2 Formate: 13,4x13,4 und 13,4x20,1x8 cm 4 Farben

300 m² Dalles Design 40x60x8 cm
300 m² Edelplatten 40x60x8 cm

Revêtement / Oberflächen :
Place et trottoir / Platz und Gehweg
Pavés Arconda – Marbre blanc 239 RGR, Kronit 4 RGR,
Kroniment 1 RGR et Vert cristallin 30 RL
Arconda linear – Alpenmarmor weiß Nr. 239 sg,
Kronit Nr. 4 sg, Kroniment Nr. 1 sg und
Kristallgrün Nr. 30 wg

La Place / Platz :
Dalles Design – Kroniment 1 RGR
Edelplatten – Kroniment Nr. 1 sg

Maitre d'Ouvrage / Bauherr :
La ville / Stadt Wissembourg

Maitre d'Oeuvre / Architekt und Ingenieur Büro :
DDE de Wissembourg
Strassenbauamt Wissembourg

Entreprise de pose TP / Verarbeiter :
Klein TP F-67850 Herrlisheim

Revisité/ wieder besichtigt :
Août 2018 / August 2018





**Siège Social et
Service Commercial France**
Béton manufacturé
*Josef-Herrmann-Str. 4 -6
76473 Iffezheim
Tél. +49 (0) 72 29 69-0
Fax +49 (0) 72 29 69-199
info@kronimus.de*

Usine Maizières lès Metz
Kronimus S.A.S.
Béton manufacturé
*Route de Marange
F-57280 Maizières-lès-Metz
Tél. +33 3 87 80 11 44
Fax +33 3 87 51 63 69
contact@kronimusfrance.com*

Usine Hartheim
Kronimus AG
Béton manufacturé
*Industriestraße 9
79258 Hartheim am Rhein
Tél. +49 (0) 76 33 90898-0
Fax +49 (0) 76 33 90898-16
info@kronimus.de*

Aire d'exposition
Kronimus AG
*Schafhauser Straße
71106 Magstadt*

Usine Heilbronn
Kronimus GmbH & Co. KG
Béton manufacturé
*Austraße 169-173
74076 Heilbronn
Tél. +49 (0) 71 31 1518-0
Fax +49 (0) 71 31 1518-49
info@kronimus.de*

www.kronimus.fr
www.kronimus.de